N°3

Solid'Air

Janvier - février - mars 2010

- Le Petit Report'Air -

Edito

Bonne Année à tous !

Tous les membres de Solid'Air vous souhaitent une bonne et heureuse année, ainsi qu'à votre entourage. Que cette nouvelle année soit des plus favorables à la participation associative !

Votre numéro du Petit Report'Air a déjà pris de bonnes résolutions, en doublant le nombre de pages. Plus de place, c'est plus d'informations et plus d'illustrations. Mais vous retrouverez aussi nos rubriques habituelles, et notamment le quiz, avec un lot exceptionnel digne de cette période de fêtes.

Le Père Noël est passé dans notre village, et a reçu l'accueil qu'il méritait. Ce fut une journée de joie et de plaisir partagé.

Le Petit Report'Air fête aussi la St Valentin : jouez et vous pourrez gagner, après tirage au sort, une place au restaurant l'Entre Deux de Saint Médard de Guizières, pour un repas à deux, en amoureux, à la date du 14 février 2010.

Je tiens enfin à remercier l'équipe du journal en particulier, mais aussi tous les adhérents, de plus en plus nombreux, qui nous encouragent à continuer. L'année 2010 sera riche en événements grâce à leur engagement. Qu'attendez-vous pour nous rejoindre ?

Meilleurs vœux à tous et bonne lecture.

Le Président David Barat

Publication de l'association loi 1901 « Solid'Air »

Tous droits réservés
Tiré à 450 exemplaires

Rédaction : David Barat, Gérard Beauchamp, Laurence Chaussat, Marie-Laure Durruthy, Marie-Claude Gautrias, Christophe Pichevin, Lise Piron.

Bientôt un commerce à Porchères !

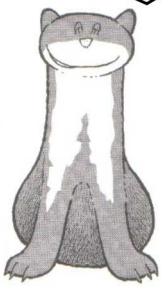

Flash d'actualité

Apportez vos fossés à la mairie, qui se chargera de les curer* !

* achat d'une machine à curer les fossés

Le coin-coin des associations

Le petit Report'Air donne la parole aux associations, et attend toujours leur réponse...

QUIZZ

Combien d'élèves fréquentent l'école de Porchères (de la petite section de maternelle au CP) ?

Votre réponse en page 8.

Le lot, offert par le Futuroscope, est une entrée pour deux personnes au parc du Futuroscope, après tirage au sort parmi les bonnes réponses.
(Règlement disponible au siège de l'association)

Quizz n° 2 : La Mousquetière, affluent de l'Isle, est le ruisseau qui traverse Porchères.
La gagnante est Cindy Jouglet, de Porchères.

PHOTO

A quelle occasion attribuait-on ce type de plaque ?

La réponse dans le prochain bulletin, à paraître en avril.

Photo n° 2 : Le courreau, coureau ou courau, était le bateau à fond plat utilisé pour les transports sur la Dordogne et sur l'Isle du début du XIXe siècle au milieu du XXe siècle. Manœuvré à la perche, halé par des chevaux ou des bœufs, ou encore évoluant à la voile, il était gréé d'un mât basculant qui lui permettait de passer sous les ponts.

Les animations à l'école

Une conteuse à l'école
le lundi 14 décembre

Armelle Raillon

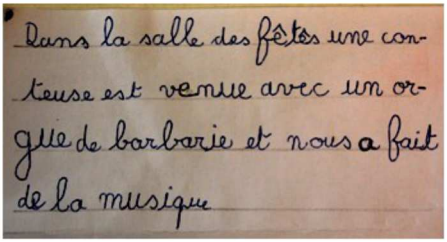

Dans la salle des fêtes une conteuse est venue avec un orgue de barbarie et nous a fait de la musique

le vendredi 18 décembre

Le Père Noël nous a rendu visite et nous a apporté des livres.

Le marché de Noël

Mardi 15 décembre, les écoles de Porchères et de Saint Antoine ont fait le marché de Noël. Les enfants ont chanté.

Il y avait des quiches et à boire. On a vendu des jeux de dames, des photophores, des boules de neige, des mobiles etc.

Tous les enfants ont fait des objets.
(texte de la classe de Moyenne Section/ Grande Section)

La classe des Petits/ Moyens sur scène.

Loto de l'école : 19 mars 2010

Les concours agricoles sont organisés depuis le milieu du XIXe siècle en France, pour primer les meilleurs produits du terroir français et les meilleurs animaux reproducteurs. Le plus connu est le Concours Général agricole, créé en 1870, et qui se tient aujourd'hui durant le Salon de l'Agriculture à Paris.

Gaston Aubier (1853-1930) était minotier de son état à la fin du XIXe siècle, et pas des moindres, puisque propriétaire de la minoterie Barnabé à Périgueux, décrite comme « l'une des premières du Midi de la France » à cette époque. Amateur éclairé, il participa régulièrement aux concours agricoles régionaux du Sud-Ouest. A Périgueux, en 1880, il remporta même une médaille d'or de première classe à l'exposition d'horticulture pour « ses plantes de serres chaudes et tempérées, bien choisies et bien cultivées : dracoenas-Elisabethae, caladiums, perles du Brésil, Phyrrus, Louis Duplessis […] ». Par ailleurs, il obtint également une récompense pour la qualité de sa farine.

Outre son moulin, sa maison et ses bureaux de Périgueux, Gaston Aubier possédait une propriété à Porchères, au lieu dit Champeville, une propriété viticole appelée le clos de la Commanderie à Saint-Antoine sur l'Isle, et une autre propriété au lieu dit la Garenne à Coutras, sans compter quelques pièces de vignes en divers lieux du canton. Cela lui permit de concourir toute sa vie dans de nombreuses catégories, et ses livres de comptes témoignent du transport de ses animaux de ferme et de ses produits à Saint-Seurin sur l'Isle, Guîtres, Périgueux, Toulouse, ou encore à Paris, ainsi que de la régularité des récompenses obtenues.

Elu maire de Porchères en 1906, Gaston Aubier ne manqua pas non plus d'organiser des concours agricoles dans sa commune jusqu'à la fin de son mandat en 1912, comme le montre la photo ci-contre.

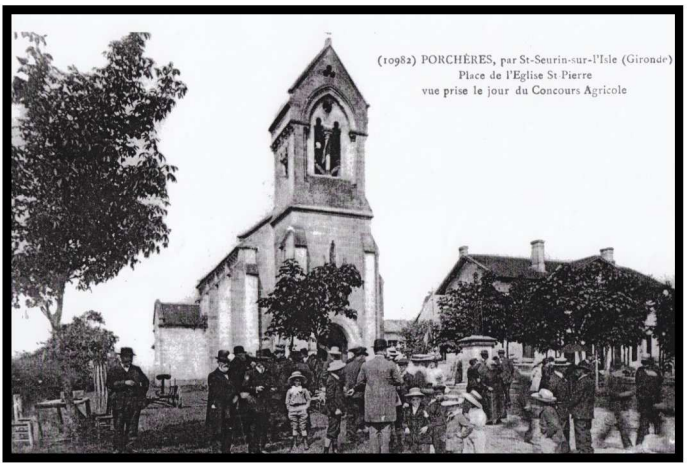

Jeu de la Saint Valentin

Qu'avez-vous prévu pour le 14 février ? Comment ça, rien ? Nous, nous avons une idée : **un repas à deux, en amoureux, dans un cadre romantique, au restaurant L'Antre Deux à Saint-Médard de Guizières, le dimanche 14 février.** Pour profiter de cette soirée, c'est simple : il suffit de compléter le bulletin réponse de la page 8 et de le renvoyer à l'adresse indiquée, **au plus tard le 28 janvier 2010**, le cachet de la poste faisant foi (la boite Solid'Air sera vidée le 1er février).

Le tirage au sort sera effectué le mardi 2 février 2010 lors de l'assemblée générale de l'association Solid'Air, à la salle des fêtes de Porchères.

Lot offert par le restaurant l'Antre

Le Père Noël à Porchères !

Oui, Messieurs Dames, venu tout droit de Laponie, le Père Noël est venu faire un petit tour à Porchères le samedi 12 décembre 2009.

Le matin, déjà, les lutins faisaient des paquets en toute hâte dans l'ancienne cantine de Porchères.

Mais c'est seulement à 14h30 que le Père Noël est arrivé, avec sa barbe blanche, son bonnet et son manteau rouges, et surtout sa hotte pleine de cadeaux ! Comme la hotte n'était pas assez grande, le Père Noël était venu avec une remorque remarquablement décorée, et tirée par un tracteur (les rennes étaient malades, mais ils vont mieux ; un gentil lutin avait accepté de conduire le tracteur, qu'il en soit ici bien remercié !). Les enfants ont pu se faire photographier avec le Père Noël, qu'ils ont ensuite accompagné dans tout le bourg pour accrocher des paquets aux clôtures et aux portails des maisons, sous les encouragements des nombreux participants au cortège. Enfin, de retour sur la place de la mairie, exceptionnellement décorée pour l'occasion par la municipalité (le Père Noël était bien content), tout le monde s'est régalé grâce aux boissons chaudes et aux délicieux gâteaux apportés par les parents attentionnés.

Il paraît que le Père Noël a promis de revenir l'année prochaine…

En ce début d'année 2010, le succès de la livraison de fioul groupée d'une part, la réussite de la journée du 12 décembre d'autre part, nous encouragent à continuer.

Nous vous invitons d'abord à participer aux réunions de **l'association Solid'Air**, qui ont lieu le *premier mardi de chaque mois* (sauf août), de 20h30 à 22h30, à la salle des fêtes de Porchères. Les trois prochaines auront lieu :

- σ le mardi 2 février (et ce sera aussi l'assemblée générale de l'association) ;
- σ le mardi 9 mars (le décalage est dû aux vacances scolaires) ;
- σ et le mardi 7 avril 2010.

Nous vous convions par ailleurs aux rendez-vous suivants :

- ∅ La randonnée écocitoyenne du samedi 20 mars 2010 ;
- ∅ La journée du 10 avril 2010 viendra clôturer un travail, entrepris avec les écoles de Porchères et de Saint-Antoine, sur les insectes, en collaboration avec l'entomologiste réputé, monsieur Champouillon. Une exposition, des débats et la projection d'un film dans la salle des fêtes de Porchères, seront l'occasion de se rencontrer et de discuter, tout en dégustant des produits du terroir.

Le prochain bulletin sera dans les boites aux lettres la semaine suivant cet important événement, auquel vous assisterez, nous l'espérons, en nombre. Il vous parlera aussi du facteur, du télégraphe et du téléphone à Porchères, et de Serge Girard, dont la performance doit s'achever au printemps.

Surveillez votre courrier vers le 15 avril !

Bulletin réponse au quizz

(date limite 31 mars 2010)

A découper ou à recopier à renvoyer à l'adresse suivante : **SOLID'AIR 2 Billard 33660 PORCHERES (ou boite Solid'Air près mairie)**

Nom :_____

Prénom:_____

Tel. :___ ___ ___ ___ ___

Réponse : _____

Annonce publicitaire

Bulletin réponse au jeu de la Saint-Valentin (date limite 28 janvier 2010)

A découper ou à recopier à renvoyer à l'adresse suivante : **SOLID'AIR 2 Billard 33660 PORCHERES (ou boite Solid'Air près mairie)**

Nom :_____ **Prénom:**_____

Tel. :___ ___ ___ ___ ___

Bulletin d'adhésion

A découper, à recopier ou à photocopier et surtout à renvoyer à l'adresse suivante : **SOLID'AIR 2 Billard 33660 PORCHERES (ou boite Solid'Air près mairie)**

Nom : _____ Prénom : _____

Adresse : _____

Tel. : ___ ___ ___ ___ ___ Courriel : _____@_____

J'en profite pour **cotiser** par chèque selon les conditions ci-dessous.

SOLID'AIR - Association loi 1901

Adhésion : 15 € par an

Etudiants - Demandeurs d'emploi : 10 €

Jeunes de 16 à 18 ans : 8 €

Gratuit pour les moins de 16 ans

Courriel : association.solidair@laposte.net

Renseignements 06 10 24 24 84 (David Barat)

ou 06 16 70 38 40 (Laurence Chaussat)

Imprimé par nos soins - Ne pas jeter sur la voie publique

BUREAU

Président :
David BARAT
Présidente-Adjointe :
Christine CZAJKOWSKI
Secrétaire :
Laurence CHAUSSAT
Secrétaire-Adjoint :
Hervé VERGNAUD
Trésorier :
Gérard BEAUCHAMP
Trésorier-Adjoint :
Christophe PICHEVIN